

COMUNE DI BAISO
Provincia di Reggio Emilia

BAI 27

UBICAZIONE INDAGINE REMI
BRECCIE ARGILLOSE DI BAISO (BAI)
SCALA 1:10.000

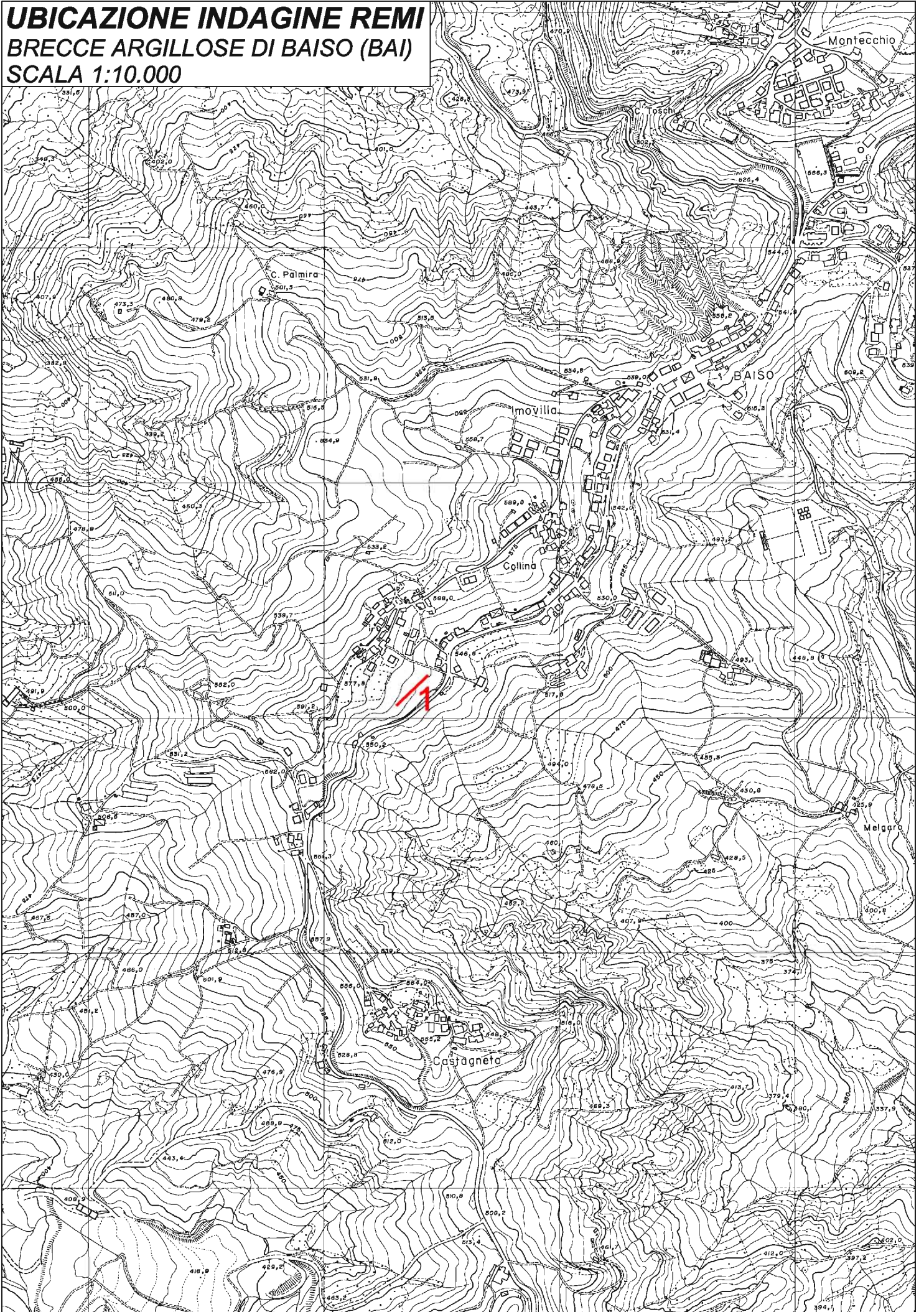

CENTROGEO SURVEY S.n.c. P.zza S. Quirino, 6 - 42015 CORREGGIO	INDAGINE Re.Mi. N° 1
---	---------------------------------------

LOCALITA': BAISO (RE)	COMMITTENTE: PROVINCIA DI REGGIO EMILIA
DATA: 01-02-2007	CANTIERE: BRECCIE ARGILLOSE DI BAISO
QUOTA: 555 m slm	OPERATORI: Dr. GILLI - Mazzetti M. - Dr. CAMPISI -

Spettro di potenza

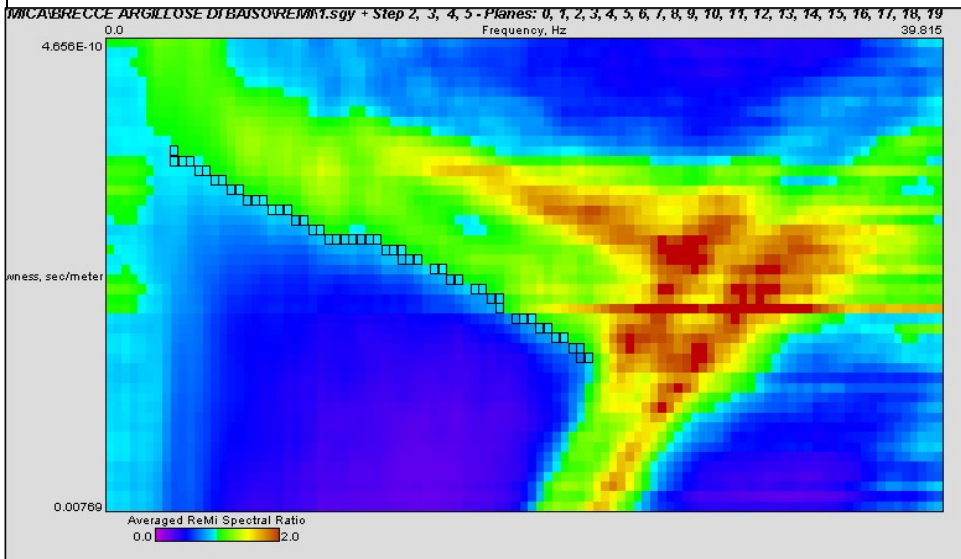

Curva di dispersione

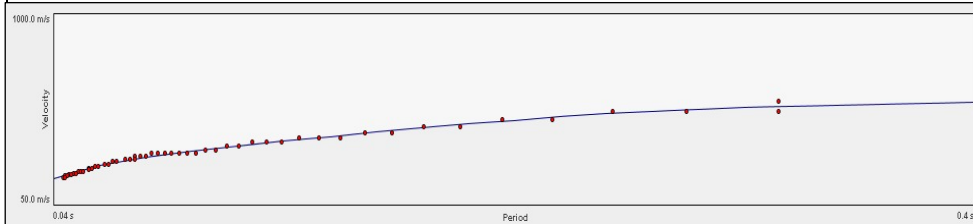

**Modello interpretativo
profilo Vs (m/s)**

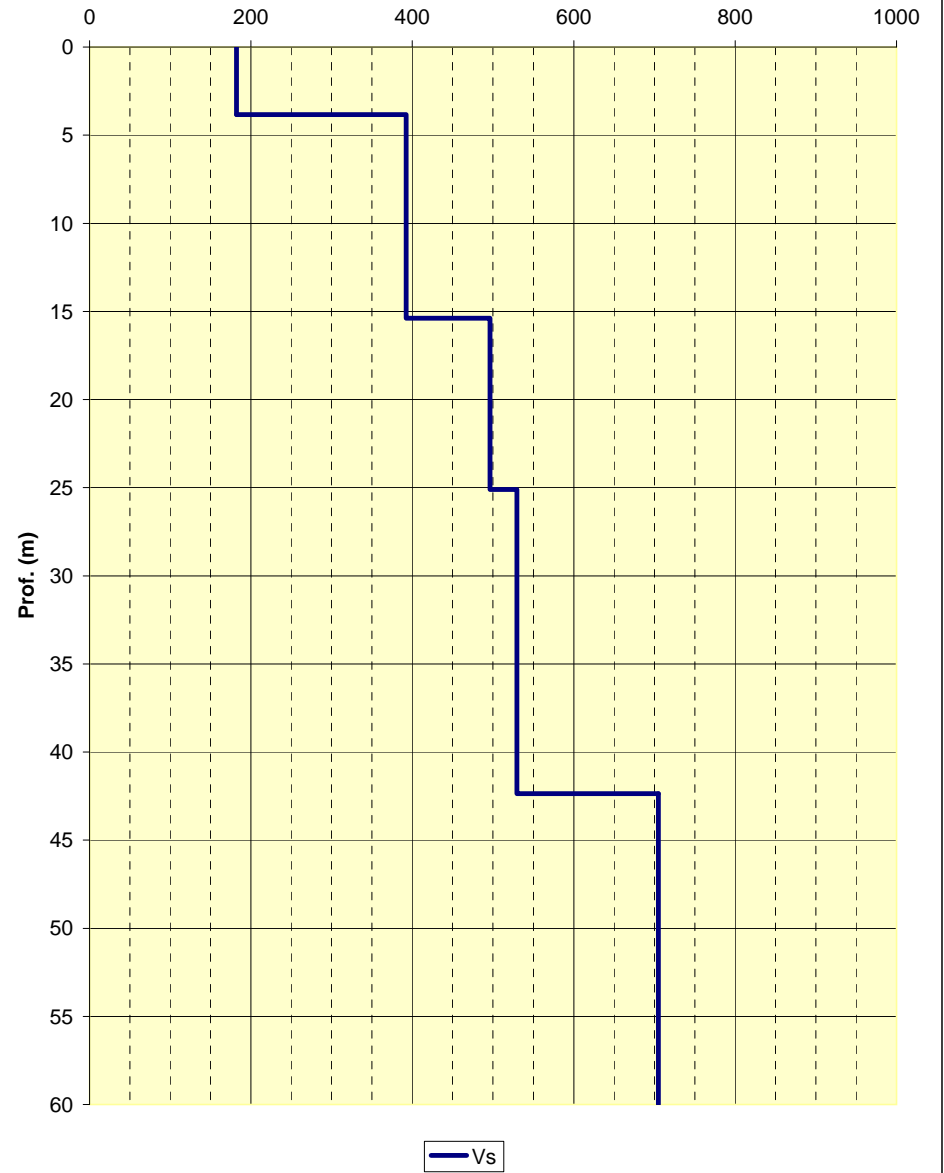

CENTROGEO SURVEY S.n.c. P.zza S.Quirino, 6 - 42015 CORREGGIO	INDAGINE HVSR N° 1
LOCALITA': BAISO (RE)	COMMITTENTE: PROVINCIA DI REGGIO EMILIA
DATA: 01-02-2007	CANTIERE: BRECCE ARGILLOSE DI BAISO
QUOTA: 555 m slm	OPERATORI: Dr. GILLI - Mazzetti M. - Dr. CAMPISI

Rapporti spettrali

