

COMUNE DI BAISO
Provincia di Reggio Emilia

BAI 50

CENTROGEO SURVEY SNC

42015 Correggio (RE) - Piazza S. Quirino, 6 - tel 0522/641001 - Fax: 632162

I Sigg. CANGELOSI FRANCO e FORET MONIQUE GINETTE, residenti a Baiso, chiedono una variante al PRG del Comune al fine di estendere la zona residenziale ai terreni di cui parte dei mappali 111-114-492 e 423 per la costruzione di un piccolo fabbricato residenziale (FIG.1,2,3).

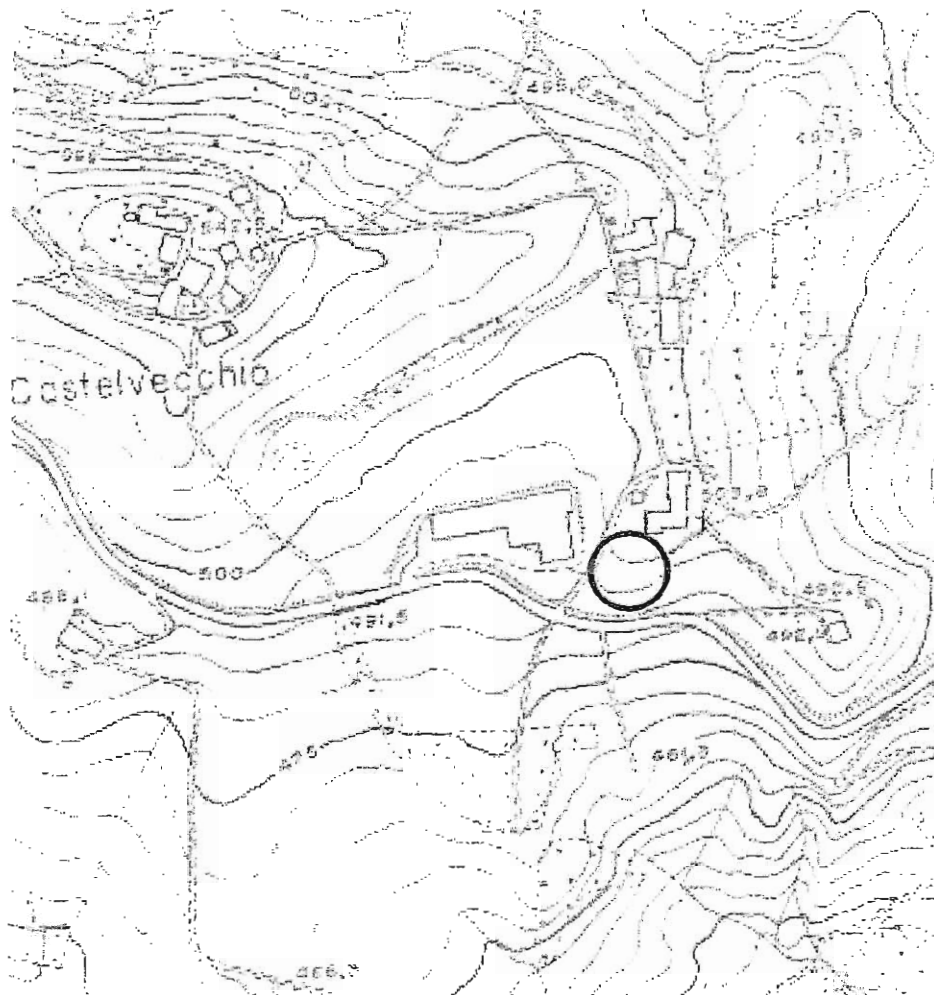

FIG.1 – area in oggetto

La presente documentazione si propone di accertare le condizioni di edificabilità del lotto anche alla luce della normativa sismica (D.M. 14/9/2005).

QUADRO GEOLOGICO

Il lotto in oggetto è caratterizzato dalla formazione di Montevenere, ossia torbiditi calcareo-marnose.

Come si può prendere atto dalle FIG.4,5,6,7, il lotto si colloca in una zona il cui substrato roccioso (marna calcarea molto fessurate) è di fatto ricoperto da una modesta coltre detritica.

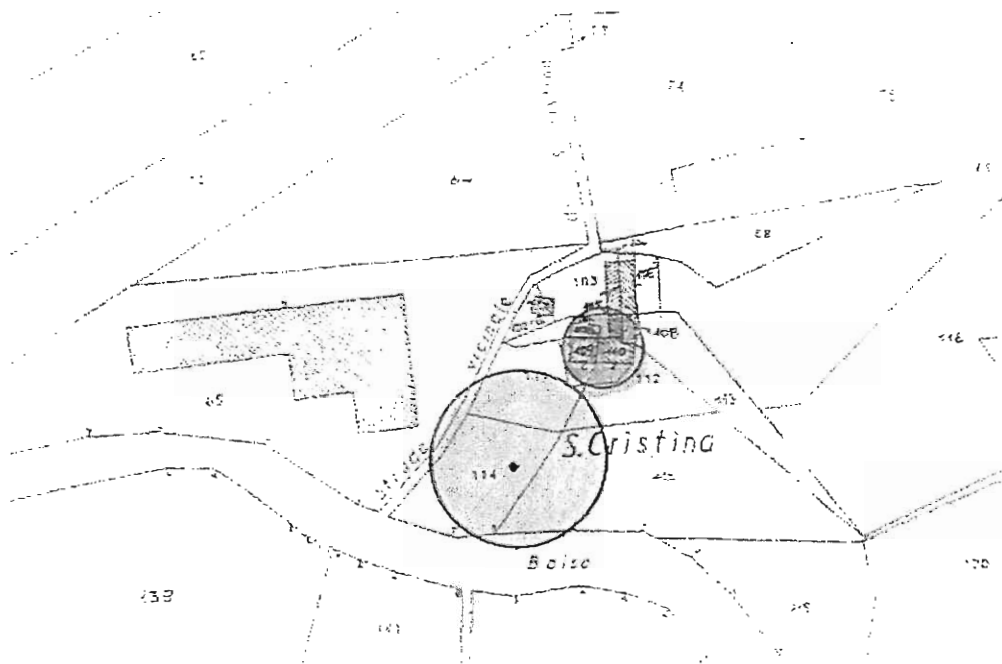

Area oggetto di variante

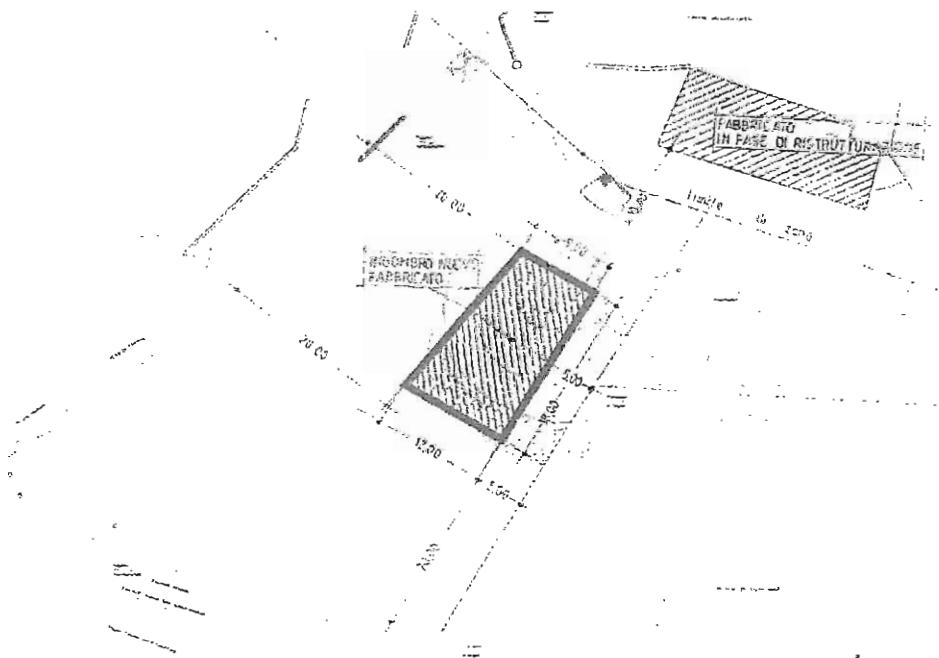
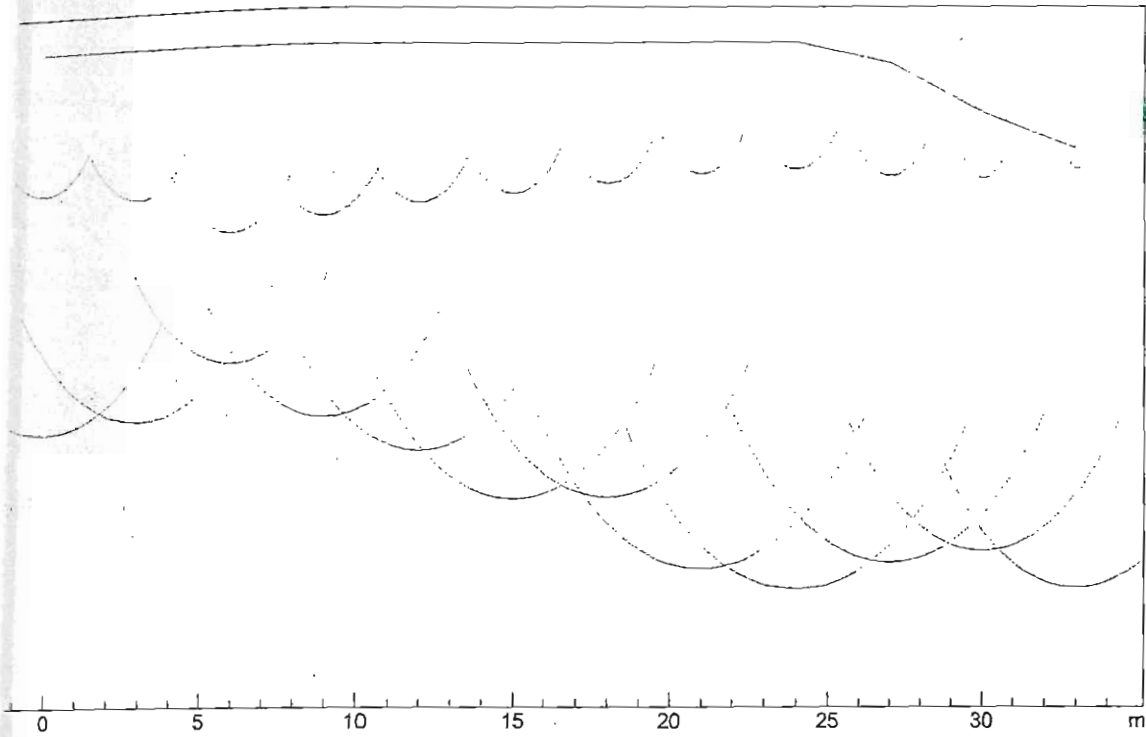

FIG. 2-3: localizzazione del lotto

Cantieri
Baiso
sismica a rifrazione

PROFONDITA' RIFRATTORI



SEZIONE VERTICALE

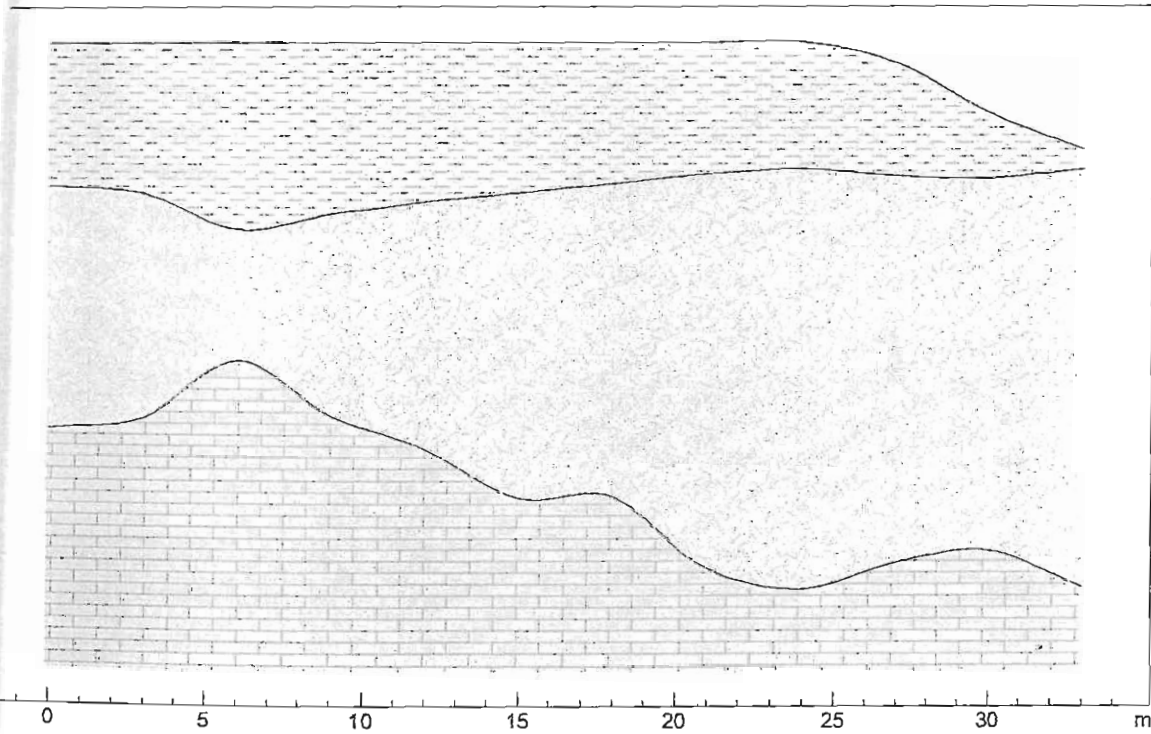

216.2 m/s 691.2 m/s 1879.5 m/s

Sanjose
Baiso
sismica a rifrazione

DROMOCRONE ORIGINALI

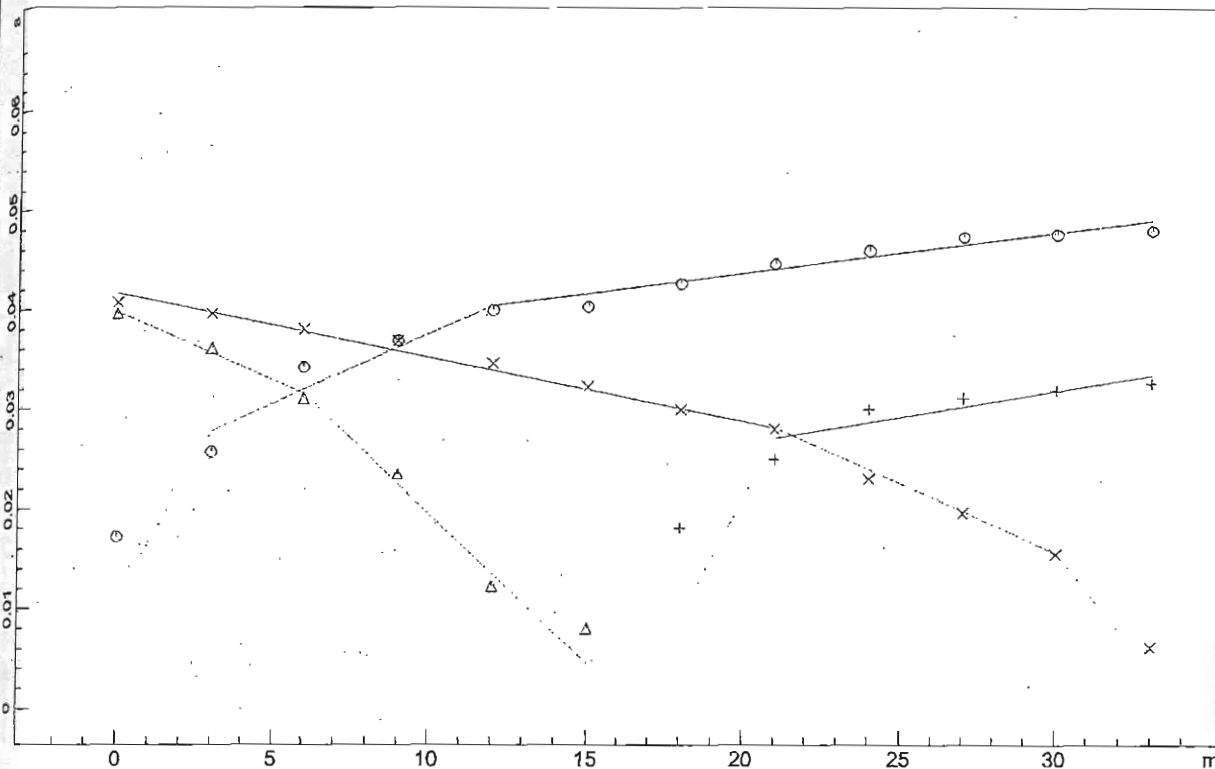

DROMOCRONE TRASLATE

